



Werkstatt Lebenshilfe
Bergisches Land



Fort- und Weiterbildung

**Programm
2. Halbjahr 2018**



Inhaltsverzeichnis

Wichtiges für die Anmeldung	4
Angebote der Lebenshilfe Bergisches Land e. V.	5
Bildungsangebote der Werkstatt Lebenshilfe Bergisches Land GmbH	
• Beweglich mit Rollstuhl und Rollator	6
• Meine Wohnung, mein Haushalt	7
• Alles über Liebe, Partnerschaft und Sexualität	8
• Trommeln	9
• Musik und Kunst	10-11
• Sport und Entspannung	12-14
• Rechnen und Lesen	15-17
• Verschiedenes	18-20
• Berufliche Bildung	21-28
• Beratungsangebote	29



Wichtiges für die Anmeldung



Die Fort- und Weiter- Bildungs- Angebote sind für alle Menschen.

Werkstatt- Mitarbeiter melden sich bitte in der Gruppe an. Es gibt ein Anmelde - Formular für jedes Angebot.

Sie arbeiten nicht in der Werkstatt. Dann melden Sie sich im Heilpädagogischen Dienst an.

Wenn ein Platz für Sie frei ist, sagen wir Ihnen das. Sie können teilnehmen.

Für manche Kurse melden sich viele Menschen an.

Ein Kurs kann dann voll sein.
Sie haben keinen Platz bekommen.
Dann kommen Sie auf die Warteliste.
Das heißt: Sie bekommen vielleicht später einen Platz.

Über die Teilnahme entscheidet der Heilpädagogische Dienst.

Alle Kurse enden im November.
Es kann Ausnahmen geben.

Im Januar beginnen die Kurse neu.



Angebote der Lebenshilfe Bergisches Land e.V.

Lebenshilfeclub

Die Zeit verbringen Sie mit:

- Gesellschaftsspielen
- kochen oder backen
- Minigolf spielen
- Eis essen im Sommer
- basteln
- Filme schauen auf DVD

Teilnehmer zahlen 15 Euro Beitrag im Jahr.

Teilnehmerzahl:

15 Personen

Termin: Jeden 2. Dienstag

19:00 - 20:30 Uhr

Ort: Haus der Lebenshilfe

Schillerstr. 53, Wermelskirchen

Dauer: Juli - Dezember 2018

Leitung: Oliver Schindel

Anmeldung

Oliver Schindel

Mobil: 0173 6255026

E-Mail: oliver.schindel2@web.de

Offener Treff After Work

Nach der Arbeit mit Kollegen gemütlich

- einen Kaffee trinken
- klönen
- Musik hören
oder
- darten

Termine:

04.07./29.08./12.09./26.09./10.10./
07.11./21.11./05.12.2018

Uhrzeit: 16:00 - 19:00 Uhr

Ort: Haus der Lebenshilfe

Schillerstr. 53, Wermelskirchen

Kosten: nach Verzehr

Ansprechpartner:

Heilpädagogischer Dienst

Tel.: 02196 9503 - 163



Beweglich mit Rollstuhl und Rollator



Mit dem Rolli oder dem Rollator ist es oft schwierig Hindernisse zu überwinden.

Sie üben mit ihrem Hilfsmittel wie sie Stufen und Bürgersteige besser überwinden können.

Teilnehmerzahl:
10 Personen

Termin:
27.09.-28.09.2018

Treffpunkt: Werkstatt Lebenshilfe

Dauer: ganztägig

Leitung:
Katharina Sauerland
Patrick Heydenreich

Heilpädagogischer Dienst
(Tel: 02196 9503-163)



Meine Wohnung, mein Haushalt



Sie leben in der eigenen Wohnung?

Dann gehört auch

- Wäsche waschen
- Putzen und
- Wohnung aufräumen dazu.

Sie üben wie sie ihren Haushalt in Ordnung halten.

Teilnehmerzahl:

4-6 Personen

Termin:

Wird noch bekannt gegeben

Ort: Werkstatt Lebenshilfe

Dauer: Juli - Dezember 2018

Leitung:

Sibylle Bady

Kamilla Schmitz-Kröll

Heilpädagogischer Dienst
(Tel: 02196 9503-163)



Alles über Liebe, Partnerschaft und Sexualität



Alles was Sie immer schon wissen wollten über:

- den Körper von Frauen und Männern
- den Umgang als Paar miteinander
- Sex und Verhütungsmittel

Teilnehmerzahl:

14 Personen

Termin:

23.10.2018

09:00 – 15:00 Uhr

Ort: Werkstatt Lebenshilfe

Leitung:

Herr Bottinga (Sexualpädagoge)

Pro Familia im Rheinisch-Bergischen Kreis

Heilpädagogischer Dienst
(Tel: 02196 9503-163)

Trommeln



- Auf verschiedenen großen Trommeln spielen wir mit den Händen.
- Es entstehen unterschiedliche Tonfolgen.
- Die Töne wirken sich auf den Körper aus.

Teilnehmerzahl:

6 Personen pro Gruppe

Termin:

(wird noch bekannt gegeben)

1. Gruppe: 9:00 - 10:00 Uhr
2. Gruppe: 10:00 - 11:00 Uhr

Ort: Werkstatt Lebenshilfe

Dauer: Juli - Dezember 2018

Leitung:

Peter Wendland

Heilpädagogischer Dienst
(Tel: 02196 9503-163)



Musikschule



Sie spielen mit einfachen Musikinstrumenten.

Gemeinsam hören wir Musik.

Teilnehmerzahl:
pro Gruppe 8 Personen

Termin: Donnerstags
1. Gruppe 13:30 - 14:15 Uhr
2. Gruppe 14:15 - 15:00 Uhr

Ort: Werkstatt Lebenshilfe

Dauer: Juli - Dezember 2018
(nicht während der Schulferien)

Leitung:
Ulrich Burkhard –
Musikschule – Wermelskirchen

Heilpädagogischer Dienst
(Tel: 02196 9503-163)

Chor



Gemeinsam singen macht Spaß.
Sie lernen verschiedene Lieder.

Der Chor singt anderen
Menschen diese Lieder vor.

Sie bereiten damit anderen
Menschen eine Freude.

Teilnehmerzahl:
12 Personen

Termin:
Mittwochs 13:30 - 14:30 Uhr

Ort: Werkstatt Lebenshilfe

Dauer:
Juli - Dezember 2018

Leitung:
Anna Caspary-Grünweller

Heilpädagogischer Dienst
(Tel: 02196 9503-163)

Pinsel, Stift & Co



Sie können mit viel Freude große oder kleine Bilder malen.

Wir probieren Stifte oder unterschiedliche flüssige Farben aus.

Es kann auch Neues ausprobiert werden.

Teilnehmerzahl:

6 Personen

Termin:

Dienstags

1. Gruppe 13:15 - 14:15 Uhr

2. Gruppe 14:15 - 15:15 Uhr

Ort: Werkstatt Lebenshilfe

Dauer:

Juli - Dezember 2018

Leitung:

Natalie Monien

Heilpädagogischer Dienst

(Tel: 02196 9503-163)

Märchen und Geschichten



In der Gruppe hören Sie Märchen und Geschichten.

Sie können entspannen.

Anschließend sprechen Sie über das Gehörte.

Teilnehmerzahl:

pro Gruppe 11 Personen

Termin:

Montags

1. Gruppe 13:30 - 14:15 Uhr

2. Gruppe 14:30 - 15:15 Uhr

Ort: Werkstatt Lebenshilfe

Dauer:

Juli - Dezember 2018

Leitung:

Marion Schumacher

Heilpädagogischer Dienst

(Tel: 02196 9503-163)

Schwimmen



Spaß an der Bewegung
im Wasser erleben.

Sie können dem Körper
etwas Gutes tun.

Nichtschwimmer können das
Schwimmen erlernen.

Teilnehmerzahl:

8 Personen

Termin:

Dienstags 12:30 - 15:30 Uhr

2 Termine im Monat

(nicht während der Schulferien)

Treffpunkt: Werkstatt Lebenshilfe

Dauer:

Juli - Dezember 2018

Leitung:

Detlef Kietzmann

Heilpädagogischer Dienst

(Tel: 02196 9503-163)

Fußball



Das Training findet im Winter in der
Halle und im Sommer im Freien statt.

Es wird auch gegen andere
Mannschaften gespielt.

Sie können Siege und Nieder-
lagen gemeinsam erleben.

Teilnehmerzahl:

16 Personen

Termin:

Mittwochs 13:00 - 15:30 Uhr

Treffpunkt: Werkstatt Lebenshilfe

Dauer:

Juli - Dezember 2018

(nicht während der Schulferien)

Leitung:

Detlef Kietzmann

Heilpädagogischer Dienst

(Tel: 02196 9503-163)



Fit am Arbeitsplatz



- Ernährung
- Atmung
- Haltung
- Entspannung

sind am Arbeitsplatz wichtig.
Sie machen Übungen.
Das gibt ihnen Kraft.

Teilnehmeranzahl:

6 Personen

Termin:

Dienstags 08:15 - 09:15 Uhr

Ort:

Werkstatt Lebenshilfe

Dauer:

Juli - Dezember 2018

Leitung:

Silvana Schmidt

Heilpädagogischer Dienst
(Tel: 02196 6503- 163)

Psychomotorik



- Gemeinsam machen wir Bewegungsspiele.
- Hier erfahren Sie mehr über Ihren Körper und was Sie damit machen können.

Teilnehmeranzahl:

4 - 6 Personen

Termin:

Gruppe 1:
Dienstags 9:30 - 10:30 Uhr

Gruppe 2:
Freitags 10:00 - 11:00 Uhr

Freitags 10:00 - 11:00 Uhr

Freitags 10:00 - 11:00 Uhr

Ort:

Werkstatt Lebenshilfe

Dauer:

Juli - Dezember 2018

Leitung:

Kevin Böse

Heilpädagogischer Dienst
(Tel: 02196 6503- 163)



Spazieren gehen I und II



Bewegung an der frischen
Luft tut gut.

Der Körper bleibt fit.

Und es macht Spaß.

Teilnehmerzahl:

4 - 5 Personen

Termin:

Donnerstags

Gruppe 1 08:15 - 09:45 Uhr

Gruppe 2 09:45 - 11:15 Uhr

Treffpunkt: Werkstatt Lebenshilfe

Dauer:

Juli - Dezember 2018

Leitung:

Erik Cargalli

Heilpädagogischer Dienst
(Tel: 02196 9503-163)

Spazieren gehen III



Bewegung an der frischen
Luft tut gut.

Der Körper bleibt fit.

Und es macht Spaß.

Teilnehmerzahl:

4 - 6 Personen

Termin:

Dienstags 10:00 - 11:30 Uhr

Treffpunkt: Werkstatt Lebenshilfe

Dauer:

Juli - Dezember 2018

Leitung:

Thomas Göbbels

Gerhard Blasberg

Heilpädagogischer Dienst
(Tel: 02196 9503-163)

Rechnen



Ein Kurs für Mitarbeiter,
die Zahlen lesen können.

Rechenaufgaben aus dem
Alltag verbessern die
Fähigkeiten im Rechnen.

Teilnehmerzahl:

7 Personen

Termin:

Dienstags 09:30 - 10:30 Uhr

Ort: Werkstatt Lebenshilfe

Dauer:

Juli - Dezember 2018

Leitung: n.n.

Heilpädagogischer Dienst
(Tel: 02196 9503-163)

Teilnehmerzahl:

7 Personen

Termin:

Mittwochs 09:45 - 11:15 Uhr

Ort: Werkstatt Lebenshilfe

Dauer:

Juli - Dezember 2018

Leitung: Miriam Pohland

Heilpädagogischer Dienst
(Tel: 02196 9503-163)



Lesen und Schreiben für Anfänger



Lesen und Schreiben ist
im Alltag oft wichtig:

Sie lernen das Lesen
und Schreiben von:

- Buchstaben
- Worten
- ganzen Texten

in verschiedenen Kursen.

Teilnehmerzahl:

6 Personen

Termin:

Lesen für Anfänger

Dienstags 08:30 - 09:30 Uhr

Ort: Werkstatt Lebenshilfe

Dauer:

Juli - Dezember 2018

Leitung:

n.n.

Anmeldungen an den
Heilpädagogischen Dienst
(Tel: 02196 9503-163)

Termin:

Lesen Grundkurs

Dienstags 08:30 - 09:30 Uhr

Ort: Werkstatt Lebenshilfe

Dauer:

Juli - Dezember 2018

Leitung:

n.n.

Heilpädagogischer Dienst
(Tel: 02196 9503-163)

Lesen und Schreiben für Fortgeschrittene



Lesen und Schreiben ist im Alltag oft wichtig:

- Wo steht mein Name?
- Was gibt es zum Mittagessen?
- Kann ich eine SMS an meine Freundin oder meinen Freund schreiben?

Das können Sie in verschiedenen Kursen lernen.

Teilnehmerzahl:

6 Personen

Termin:

Lesen für Fortgeschrittene
Donnerstags 08:30 - 09:30 Uhr

Ort: Werkstatt Lebenshilfe

Dauer:

Juli - Dezember 2018
(nicht während der Schulferien)

Leitung: Miriam Pohland

Heilpädagogischer Dienst
(Tel: 02196 9503-163)

Termin:

Lesen in der Volkshochschule
Freitags 08:30 - 10:00 Uhr

Ort: Volkshochschule

Dauer:

Juli - Dezember 2018
(nicht während der Schulferien)

Leitung:

Ursula Da Silveira

Heilpädagogischer Dienst
(Tel: 02196 9503-163)



T-A-T

Ich bin verantwortlich



Mit Übungen und Spielen

- lernen sie was Verantwortung bedeutet
- und wie sie Verantwortung übernehmen können

Das Angebot findet in Weltersbach statt.

Teilnehmerzahl:

12 Personen

Termin:

Mittwoch 29.08.2018

Treffpunkt:

Werkstatt Lebenshilfe

Dauer:

08:30 - 15:00 Uhr

Leitung:

Natalie Monien

Reinhild Grube

Heilpädagogischer Dienst

(Tel: 02196 9503-163)

T-A-T

Ich traue mich was



- Manchmal tun sie Dinge, die sie nicht wollen.
- Sie trauen sich nicht ihre Meinung zu sagen.
- Mit Spielen und Übungen können sie das ändern.

Das Angebot findet in Weltersbach statt.

Teilnehmerzahl:

10 Personen

Termin:

Dienstag 13.11.2018

Treffpunkt:

Werkstatt Lebenshilfe

Dauer:

08:30 - 15:00 Uhr

Leitung:

Andrea Langhof

Reinhild Grube

Heilpädagogischer Dienst

(Tel: 02196 9503-163)

Seniorenclub



Gemütlich den Mittwochmorgen beginnen. Mit Gleichgesinnten frühstücken, klönen, Spiele spielen, singen, zusammen Zeit verbringen.

Dies ist möglich im „Seniorenclub“

Teilnehmerzahl:

10 Personen

Termin:

Mittwochs 09:00 - 12:00 Uhr
2 Termine im Monat

Ort: Haus der Lebenshilfe

Schiller Str. 53,
Wermelskirchen

Dauer:

Juli - Dezember 2018

Kosten: 6 €

Leitung:

Karola Becker
Brigitte Peters

Heilpädagogischer Dienst
(Tel: 02196 9503-163)

Kochen



In einer kleinen Gruppe planen Sie gemeinsam eine Mahlzeit.

Sie kaufen die Lebensmittel ein. Dann wird gekocht.

Anschließend wird natürlich auch gemeinsam gegessen.

Teilnehmerzahl:

6 Personen

Termin:

Freitags 08:30 - 12:00 Uhr

Ort: Haus der Lebenshilfe

Schiller Str. 53,
Wermelskirchen

Dauer:

8 Termine
Juli - Dezember 2018

Leitung:

Annegret Napiwotzki

Heilpädagogischer Dienst
(Tel: 02196 9503-163)



Phantasialand



Gemeinsam erleben wir an diesem Tag viel Spaß:

- auf der Achterbahn
- mit den Kollegen
- auf der Wildwasserbahn

Teilnehmerzahl:

38 Teilnehmer

Termin:

wird noch bekannt gegeben

Treffpunkt:

Werkstatt Lebenshilfe

Dauer:

1 ganzer Tag (Urlaub)

Leitung:

Corinna Mucha
Ramona Zöllner

Heilpädagogischer Dienst
(Tel: 02196 9503-163)

Männergruppe



Sie sprechen über:

- Die Rolle des Mannes
- Der Mann und das Alter
- Der Mann im Arbeitsleben
- und über vieles mehr

Teilnehmerzahl:

6 Personen

Termin:

1 Termin im Monat
(wird noch bekannt gegeben)

Ort:

Werkstatt Lebenshilfe

Dauer:

Juli - Dezember 2018

Leitung:

Thomas Göbbels

Heilpädagogischer Dienst
(Tel: 02196 9503-163)

Umgang mit dem Handhubwagen



Zum Transport schwerer Lasten ist der Handhubwagen ein wichtiges Hilfsmittel.

Sie lernen das richtige Beladen und Absetzen von Lasten.

Der Umgang mit dem Lastenaufzug wird geübt.

Teilnehmerzahl:

4 - 6 Personen

Termin:

Termine werden noch bekannt gegeben.

Ort:

Werkstatt Lebenshilfe

Dauer:

2 Termine

Leitung:

Petra Monißen
Ramona Zöllner

Heilpädagogischer Dienst
(Tel: 02196 9503-163)

Verkehrssicherheitstraining für Fußgänger



Fußgänger müssen im Straßenverkehr sehr aufmerksam sein.

- Wie gehe ich über eine Straße?
- Was mache ich im Notfall?
- Wie erreiche ich die Polizei?

Teilnehmerzahl:

4 - 6 Personen

Termine:

11.10./12.10./15.10./16.10./17.10.2018
08:30 - 09:30 Uhr

Bei Anmeldung ist die Anwesenheit bei allen Terminen zwingend erforderlich.

Ort: Werkstatt Lebenshilfe

Leitung:

Gerard Grasshoff

In Zusammenarbeit mit der Polizei im Rheinisch Bergischen Kreis

Heilpädagogischer Dienst
(Tel: 02196 9503-163)



Computerkurs

für Anfänger



Sie lernen in diesem Kurs:

- das Starten und Beenden des Computers
- den Umgang mit der „Maus“
- den Umgang mit der Tastatur
- den Umgang mit Dateien

Teilnehmerzahl:

4 Personen

Termin:

Donnerstags 10:00 - 11:00 Uhr

Treffpunkt:

Werkstatt Lebenshilfe

Dauer:

8 Termine, Juli - Dezember 2018

Leitung:

Miriam Pohland, Jörg Schmalstieg

Heilpädagogischer Dienst

(Tel: 02196 9503-163)

Die Kulturtechniken Lesen und Schreiben sind erforderlich.

Computerkurs

für Fortgeschrittene



In diesem Kurs

- lernen Sie Windows 8 kennen
- entdecken Sie die Programme „Word“ und/oder „Excel“

Teilnehmerzahl:

4 Personen

Termin:

Donnerstags 10:00 - 11:00 Uhr

Treffpunkt:

Werkstatt Lebenshilfe

Dauer:

8 Termine, Juli - Dezember 2018

Leitung:

Miriam Pohland, Jörg Schmalstieg

Heilpädagogischer Dienst

(Tel: 02196 9503-163)

Die Kulturtechniken Lesen und Schreiben sind erforderlich.

Lernen mit dem Computer



Sie können in Ihrem eigenen Tempo den Computer und seine Funktionen kennenlernen.

Sie erweitern Ihr Wissen in den Bereichen:

Rechnen/Deutsch/Erdkunde

Teilnehmerzahl:

4 Personen

Termin:

Donnerstags 10:00 - 11:00 Uhr

Treffpunkt:

Werkstatt Lebenshilfe

Dauer:

8 Termine, Juli - Dezember 2018

Leitung:

Miriam Pohland, Jörg Schmalstieg

Heilpädagogischer Dienst
(Tel: 02196 9503-163)

Das Smartphone leichter verstehen



- Sie üben den Umgang mit dem Smartphone.
- Sie erhalten Hilfe bei der Einrichtung ihres Smartphones.

Teilnehmerzahl:

4 Personen

Termin:

wird noch bekannt gegeben

Treffpunkt:

Werkstatt Lebenshilfe

Dauer:

6 Termine, Juli - Dezember 2018

Leitung:

Miriam Pohland, Jörg Schmalstieg

Heilpädagogischer Dienst
(Tel: 02196 9503-163)

Was steht auf meinem Lohnzettel?

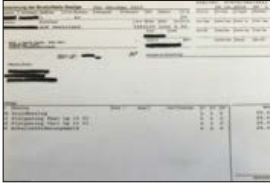

Was bedeuten die Abkürzungen auf Ihrem Lohnzettel?

Was bedeuten die anderen Wörter auf Ihrem Lohnzettel?

Zum Beispiel:

- Netto
- Brutto

Teilnehmerzahl:

4 - 6 Personen

Termin:

wird noch bekannt gegeben

Ort:

Werkstatt Lebenshilfe

Dauer:

wird noch bekannt gegeben

Leitung:

Martin Plug

Heilpädagogischer Dienst
(Tel: 02196 9503-163)

Konzentration – oder – Wie achte ich nur auf meine Arbeit?



Konzentration ist für die Arbeit wichtig.

Sie lassen sich nicht von ihren Aufgaben ablenken.

Sie machen weniger Fehler.

Teilnehmerzahl:

4 - 6 Personen

Termin:

wird noch bekannt gegeben

Treffpunkt:

Werkstatt Lebenshilfe

Dauer:

wird noch bekannt gegeben

Leitung:

Martin Plug

Heilpädagogischer Dienst
(Tel: 02196 9503-163)

Bewerbungstraining



Wie bewerbe ich mich richtig?

Was ist ein Lebenslauf?

Wie muss eine Bewerbung aussehen?

Dieses Angebot findet in der Albert-Einstein-Straße 8 statt.

Teilnehmerzahl:

2 - 4 Personen

Termin:

wird noch bekannt gegeben

Treffpunkt:

Werkstatt Lebenshilfe

Dauer:

2 Termine

Leitung:

Andrea Schmidt-Schwarz

Heilpädagogischer Dienst

(Tel: 02196 9503-163)

Vorstellungsgespräch und was nun?



In einem Vorstellungsgespräch werden Fragen gestellt.

Was für Fragen werden gestellt?

Worauf müssen Sie sich vorbereiten?

Teilnehmerzahl:

2 - 4 Personen

Termin:

wird noch bekannt gegeben

Ort:

Werkstatt Lebenshilfe

Dauer:

wird noch bekannt gegeben

Leitung:

Andrea Schmidt-Schwarz

Heilpädagogischer Dienst

(Tel: 02196 9503-163)



Wie spreche ich richtig mit unseren Kunden?



Kunden sind wichtig.
Sie geben uns Aufträge.

Wie reden Sie richtig mit Kunden?

Worauf müssen Sie achten?

Teilnehmerzahl:

4 - 6 Personen

Termin:

wird noch bekannt gegeben

Treffpunkt:

Werkstatt Lebenshilfe

Dauer:

wird noch bekannt gegeben

Leitung:

Andrea Schmidt-Schwarz

Heilpädagogischer Dienst
(Tel: 02196 9503-163)

Hautschutz im Arbeitsleben



Hygiene im Alltag ist wichtig.
Am Arbeitsplatz auch.

Wir zeigen Ihnen:
Wie waschen Sie richtig die Hände?

Wann sollten Sie sich die Hände
desinfizieren?

Teilnehmerzahl:

4 Personen

Termin:

wird noch bekannt gegeben

Treffpunkt:

Werkstatt Lebenshilfe

Dauer:

2 Termine

Leitung:

Natascha Tsampazidis

Heilpädagogischer Dienst
(Tel: 02196 9503-163)

Erste Hilfe Kurs



Gemeinsam lernen wir:

- Das Verhalten bei einem Unfall
- die Hilfe bei Verletzungen
- Hilfe holen mit dem Notruf

Teilnehmerzahl:

15 Personen

Termin:

Freitag 09.11.2018

Ort: Werkstatt Lebenshilfe

Dauer:

Freitags 8:00 - 13:00

Leitung:

Pierre Mittelsdorf

Ansprechpartnerin im Haus:

Natascha Tsampazidis

Hygiene in der Küche

(Belehrung nach IFSG §§ 42, 43)

Menschen, die in einer Küche arbeiten, müssen besonders auf Sauberkeit achten.

Alle, die in der Küche arbeiten, müssen einmal im Jahr an der Belehrung teilnehmen.

Die Teilnehmer lernen:

- den Umgang mit Lebensmitteln
- den Umgang mit der eigenen Körperpflege
- wie Sie sich verhalten müssen, wenn Sie krank werden

Teilnehmerzahl:

6 Personen

Termin:

Nach Absprache

Ort:

Werkstatt Lebenshilfe

Dauer:

1 Termin

Leitung:

Natascha Tsampazidis

Heilpädagogischer Dienst
(Tel: 02196 9503-163)



Wo arbeiten meine Kollegen?



Wir fahren zu verschiedenen Arbeitsplätzen, außerhalb der Werkstatt.

Sie besuchen die Kollegen bei

- Provita
- im Quellenbad und
- in der Kölner Straße

Teilnehmerzahl:

7 Teilnehmer

Termin:

Termin nach Absprache
09:00 - 15:00 Uhr

Treffpunkt:

Werkstatt Lebenshilfe

Dauer:

1 ganzer Tag

Leitung:

Petra Monißen
Ramona Zöllner

Heilpädagogischer Dienst
(Tel: 02196 9503-163)

Arbeitssicherheitstraining



Gemeinsam besuchen wir die Deutsche Arbeits-Schutz-Ausstellung in Dortmund.

Es kann Gefahren am Arbeitsplatz geben.

Wir wollen Unfälle verhindern.

Teilnehmerzahl:

4 - 7 Personen

Termin:

2 Termine
(werden noch bekannt gegeben)

Treffpunkt:

Werkstatt Lebenshilfe

Dauer:

2 Tage

Leitung:

Thomas Göbbels

Heilpädagogischer Dienst
(Tel: 02196 9503-163)

Offene Hilfen



Brauchen Sie Unterstützung?

Oder Hilfe bei Anträgen?

Kommen Sie vorbei.

Wir helfen Ihnen.

Termin:

nach Vereinbarung

Ort:

Werkstatt Lebenshilfe

Dauer:

Juli - Dezember 2018

Leitung:

Benedikt Heider

Heilpädagogischer Dienst
(Tel: 02196 9503-163)

Koordinierungs-, Kontakt- und Beratungsangebote KoKoBe



Hier kann jeder Mensch mit Behinderung Beratung und Hilfe bekommen. Es kann Hilfe geben bei:

- Fragen zum Wohnen
- Problemen im Alltag
- Schwierigkeiten im Umgang mit Ämtern

Termin:

003.07./04.09./06.11.2018

Ort:

Werkstatt Lebenshilfe

Dauer:

Juli - Dezember 2018

Leitung:

Bernadette Klein
Hans-Werner Urselmann

Heilpädagogischer Dienst
(Tel: 02196 9503-163)

Auch Angehörige, Freunde und gesetzliche Betreuer sind willkommen.



Notizen



Notizen

**Lebenshilfe
Bergisches Land e.V.**

Vorsitzender: Kurt Hedtstück
Stellv. Vorsitzende: Brigitte Thiel
Schatzmeisterin: Annette Kilp-Haag

**Werkstatt Lebenshilfe
Bergisches Land GmbH**

Geschäftsführer: Axel Pulm

**Lebenshilfe Service
Bergisches Land gGmbH**

Geschäftsführer: Axel Pulm

Altenhöhe 11
42929 Wermelskirchen
info@lhbl.de
www.lhbl.de

Ansprechpartner:

Annette Lauke
Tel: 0 21 96 / 95 03-211
annette.lauke@lhbl.de

Altenhöhe 11
42929 Wermelskirchen
Tel: 0 21 96 / 95 03-0
info@lhbl.de
www.lhbl.de

Ansprechpartner:

Martin Plug
Abteilungsleiter
Rehabilitation
Tel: 0 21 96 / 95 03-122
martin.plug@lhbl.de

Petra Monißen
Heilpädagogischer Dienst
Tel: 0 21 96 / 95 03-228
petra.monissen@lhbl.de

Ramona Zöllner
Heilpädagogischer Dienst
Tel: 0 21 96 / 95 03-208
ramona.zoellner@lhbl.de

Altenhöhe 11
42929 Wermelskirchen
Tel: 0 21 96 / 95 03-0
info@lhbl.de
www.lhbl.de

Ansprechpartner:

Bernhard Römer
Gesamtleiter
Lebenshilfe Service
Bergisches Land gGmbH
Tel: 0 21 96 / 95 03-114
bernhard.roemer@lhbl.de

Benedikt Heider
Offene Hilfen
Schillerstr. 53
42929 Wermelskirchen
Tel: 0 21 96 / 7 07 96-32
benedikt.heider@lhbl.de